

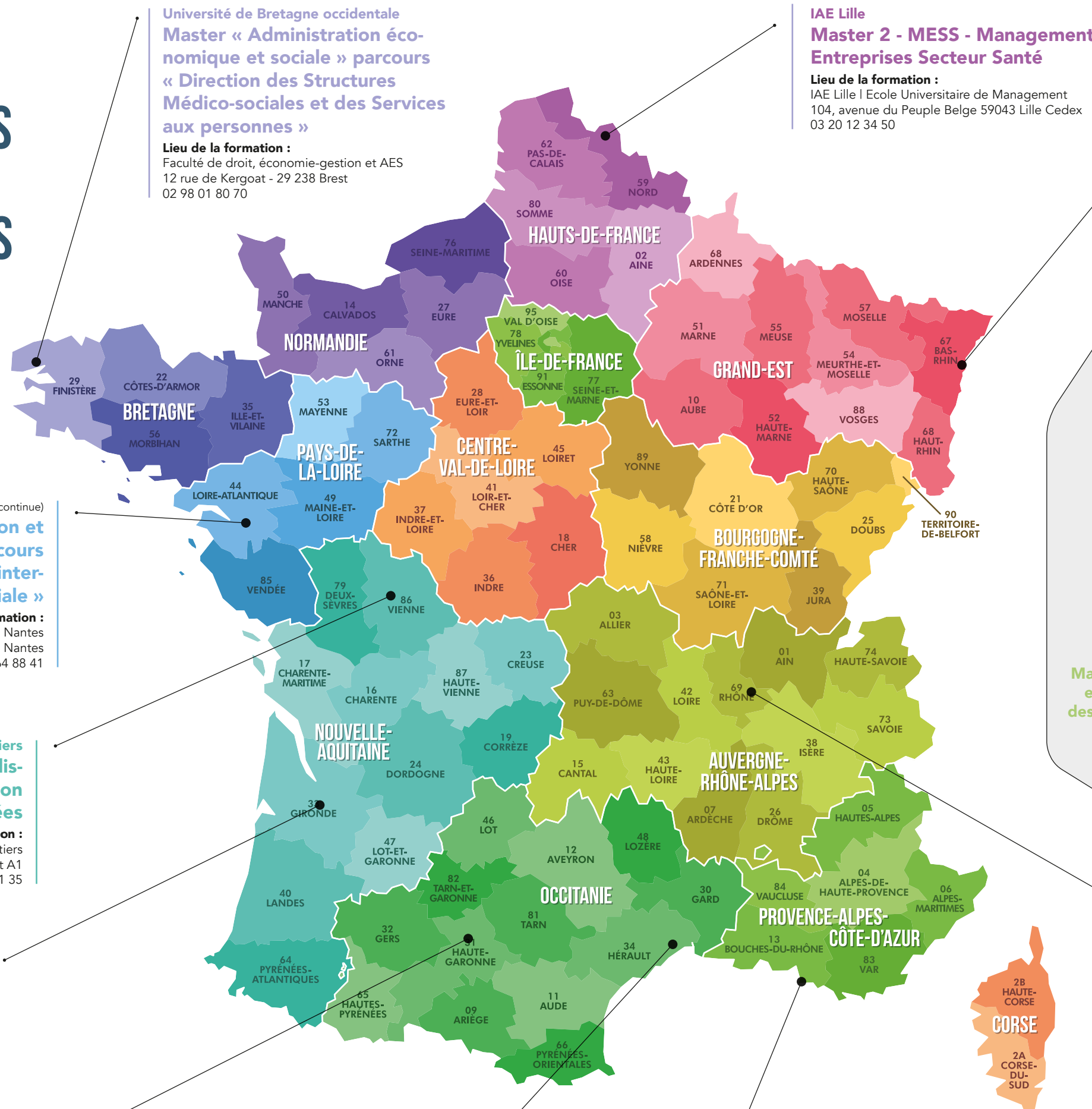

LA CARTE DE FRANCE DES FORMATIONS DE DIRECTEURS

C'est la rentrée ! Le MMR vous propose un tour de France des formations diplômantes. Si le Cafdes reste la référence, d'ailleurs assez contestée, les diplômés de type master se sont multipliés ces dernières années. Inscrites au RNCP, ces formations s'adaptent aux mutations du métier en axant l'apprentissage sur les techniques managériales.



Université de Bretagne occidentale
Master « Administration économique et sociale » parcours « Direction des Structures Médico-sociales et des Services aux personnes »
Lieu de la formation :
Faculté de droit, économie-gestion et AES
12 rue de Kergoat - 29 238 Brest
02 98 01 80 70

IAE Lille
Master 2 - MESS - Management Entreprises Secteur Santé
Lieu de la formation :
IAE Lille | Ecole Universitaire de Management
104, avenue du Peuple Belge 59043 Lille Cedex
03 20 12 34 50

Université de Strasbourg (formation continue)
Master 2 « Management des organisations de santé et médico-sociales »
Cette formation a notamment pour but de permettre aux directeurs de « formuler des décisions stratégiques en intégrant les évolutions de l'environnement et les forces/faiblesses de l'établissement ».
Lieu de la formation :
Ecole de Management de Strasbourg
61 Avenue de la Forêt Noire - 67085 Strasbourg Cedex
03 68 85 49 22

RÉGION PARISIENNE

MASTER 2 – Management stratégique des services et établissements pour personnes âgées.
Lieu de la formation :
IRTS Montrouge
1 rue du 11 novembre
92120 Montrouge
01 40 92 35 03

Master 2 «Directeur/trice et manager stratégique des organisations sociales
Lieu de la formation :
Andesi - 6 rue de l'Asile Popincourt - 75011 Paris
03 20 12 34 50

Master Intervention et développement social parcours Direction d'établissements et de services pour personnes âgées
Lieu de la formation :
Fondation INFA Ile de France
Pôle Médico-social
5/9 rue Anquetil
94130 Nogent sur Marne
01 45 14 64 86

IUT de l'Université de Lyon 1
DU « Directeurs des établissements sanitaires et sociaux »
Organisé en partenariat avec l'URIOPSS Auvergne Rhône-Alpes, ce diplôme axe ses enseignements sur une approche multidimensionnelle du management, « stratégique, sociale, juridique et financière ».
Lieu de la formation :
IUT Lyon 1 Site de Villeurbanne Doua, Département GE A 1, rue de la Technologie - 69 622 Villeurbanne cedex
04 72 69 21 68

Université de Nantes (formation continue)
Master « Intervention et développement social » parcours « management des organisations d'intervention sociale ou médico-sociale »
Lieu de la formation :
UFR de Sociologie de l'Université de Nantes
Chemin de la Censive du Tertre - 44 312 Nantes
02 72 64 88 41

Université de Poitiers
DU « Management des établissements et des services » option personnes âgées
Lieu de la formation :
UFR Droit et sciences sociales de l'Université de Poitiers
2, Rue Jean Carbonnier Bât A1
86 073 Poitiers - 05 49 45 31 35

Insec Bordeaux
Master « Directeur des établissements de santé »
Lieu de la formation :
18 quai du Bacalan
33 070 Bordeaux
05 56 01 81 29

Toulouse Business School
Master spécialisé « Management de la santé : manager des structures sanitaires et sociales »
Lieu de la formation :
1 Place Alphonse Jourdain
31 068 Toulouse
05 61 29 48 68

Cesegh (Centre d'études supérieur en économie et gestion hospitalière)
Master « Management stratégique des organisations de santé » option médico-sociale
Lieu de la formation :
Arche Jacques Coeur
222 place Ernest Granier
34 965 Montpellier CEDEX 2
04 99 13 60 50 - 04 72 69 21 68

Kedge Business School
Master « Management des structures d'action sociale et de santé »
Comprenant 10 certificats fondamentaux, ce master spécialisé délivre également le titre RNCP de niveau I « Directeur de Structures d'Action Sociale et de Santé ».
Lieu de la formation :
La formation s'effectue à la fois sur le campus de Marseille et de Bordeaux
04 91 82 79 11 (contact Marseille), 05 56 84 22 26 (contact Bordeaux)